

SOBRES DE LA WELLS FARGO EN MEXICO

**Línea 1.**- Para cartas (½, 1, 2 ó 4) **Oz** En la **República Mexicana exclusivamente**. **Línea 2.**- Para cartas (½, 1, 2 ó 4) **Oz** En los Estados Unidos exclusivamente. **Línea 3.**- Para cartas (½, 1, ó 2) **Oz** a **Europa exclusivamente**. **Línea 4.**- Para cartas de (15 ó 30) **gramos** en la **República Mexicana o a los Estados Unidos**.

Estas líneas pueden encontrarse en color: **rojo, purpura y violeta rojo**.

**Tamaño sobres:** a: 151~153:85~90; b: 226:100 c: 239:105

Nº Cat. H&G	Nº Mio	Peso	Nº Línea W.F.	Franq. W.F.	Franq. Sello Mex.	Color Sello Mex.	Tipo Sello Mex.	Tamaño Sobre	Descripción
<b>1885 Sello Medallón (Hidalgo)</b>									
1	1	½ oz	1	15	10	verde	1	a	Ctvo. En el franqueo.
									
1a	2	½ Oz	1	15	10	verde	1	a	Cvos. En el franqueo.
									
2	3	1 Oz	1	25	10**	verde	1	b	Ctvo. En el franqueo.
									
	4	1 Oz	1	25	10**	verde	1	b	Cvos En el franqueo.
									
2a	4A	1 Oz	---	25	10**	verde	1	b	Cvos. En el franqueo (Sin línea).



3	5	1 Oz	1	25	20	verde	1	b	Ctvo. En el franqueo.
---	---	------	---	----	----	-------	---	---	-----------------------



Para cartas 1oz. en la Republica Mexicana exclusivamente.

6A	1 Oz	----	25	20	verde	1	b	Ctvo. En el franqueo. Sin Línea.
----	------	------	----	----	-------	---	---	----------------------------------



3a	7	1 Oz	1	25	20	verde	1	b	Cvos. En el franqueo.
----	---	------	---	----	----	-------	---	---	-----------------------



Para cartas 1oz. en la Republica Mexicana exclusivamente.



Para cartas 1oz. en la Republica Mexicana exclusivamente.



Para cartas 1oz. en la Republica Mexicana exclusivamente.

3b	8	1 Oz	1	25	20	verde	1	b	Ctvo. En el franqueo en el centro del sobre.
<p>EXPRESS WELLS FARGO Y CIA. FRANCO EN LA REPUBLICA MEXICANA Y POR TODAS LAS LINEAS DE LA COMPANIA. Para cartas 10 oz en la Republica Mexicana exclusivamente.</p>									
4	9	1 Oz	1	15	20	verde	1	a	Ctvo. En el franqueo. Sobreimpreso "25" sobre el "15".
<p>EXPRESS WELLS FARGO Y CIA. FRANCO EN LA REPUBLICA MEXICANA Y POR TODAS LAS LINEAS DE LA COMPANIA. Para cartas 10 oz en la Republica Mexicana exclusivamente.</p>									
	9A	1/2 Oz	1	15	20	verde	1	a	Ctvo. En el franqueo. Sobreimpreso 25 sobre el 15. Anulado el "1/2" de Oz Impreso "1" debajo.
<p>EXPRESS WELLS FARGO Y CIA. FRANCO EN LA REPUBLICA MEXICANA Y POR TODAS LAS LINEAS DE LA COMPANIA. Para cartas 1/2 oz en la Republica Mexicana exclusivamente.</p>									
5	10	1/2 Oz	2	15	6	verde	1	a	Ctvo. En el franqueo.
<p>EXPRESS WELLS FARGO Y CIA. FRANCO EN LA REPUBLICA MEXICANA Y POR TODAS LAS LINEAS DE LA COMPANIA. Para cartas 1/2 oz en los Estados Unidos exclusivamente.</p>									
	10A	--	2	15	6	verde	1	a	Ctvo. En el franqueo. Sin línea.
<p>EXPRESS WELLS FARGO Y CIA. FRANCO EN LA REPUBLICA MEXICANA Y POR TODAS LAS LINEAS DE LA COMPANIA.</p>									
5a	11	1/2 Oz	2	15	6	verde	1	a	Cvos. En el franqueo.



6	12	1 Oz	2	25	12	verde	1	b	Ctvo. En el franqueo.
---	----	------	---	----	----	-------	---	---	-----------------------



	12.1	1 Oz	2	25	12	verde	1	b	Ctvo. En el franqueo. 1 omitido en la línea.
--	------	------	---	----	----	-------	---	---	--

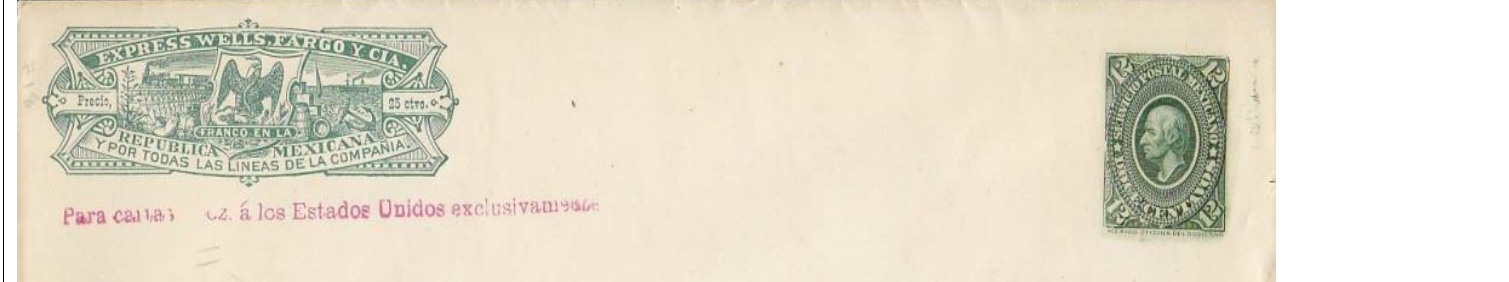

6b	12A	1 Oz	2/1	25	12	verde	1	b	Ctvo. En el franqueo. Línea 1 anulada, Impresa línea 2.
----	-----	------	-----	----	----	-------	---	---	---



6a	13	1 Oz	2	25	12	verde	1	b	Cvos. En el franqueo.
----	----	------	---	----	----	-------	---	---	-----------------------

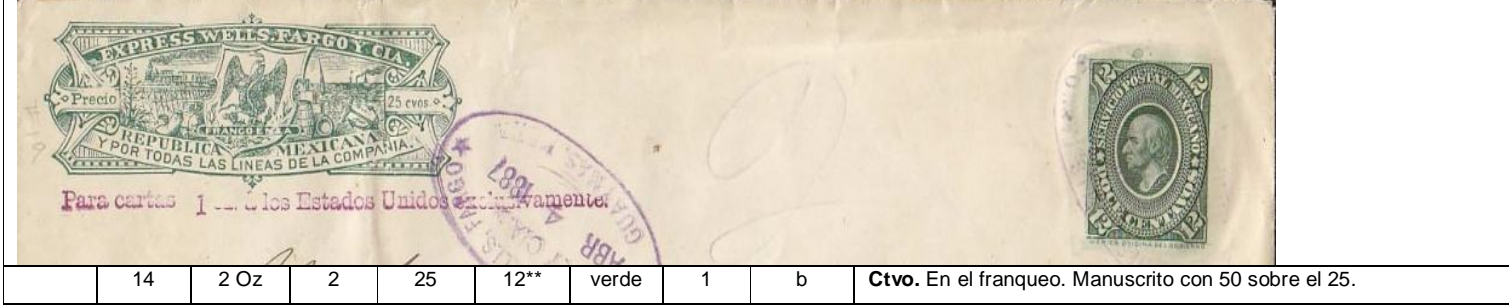

	14	2 Oz	2	25	12**	verde	1	b	Ctvo. En el franqueo. Manuscrito con 50 sobre el 25.
--	----	------	---	----	------	-------	---	---	--



7	15	½ Oz	3	15	12	verde	1	a	Ctvo. En el franqueo
---	----	------	---	----	----	-------	---	---	----------------------



	16	1 Oz	3	25	12**	verde	1	b	Ctvo. En el franqueo. Sin sobrecarga.
--	----	------	---	----	------	-------	---	---	---------------------------------------

8c	17	1 Oz	3	25	12**	verde	1	b	Cvos. En el franqueo. Sin sobrecarga.
----	----	------	---	----	------	-------	---	---	---------------------------------------

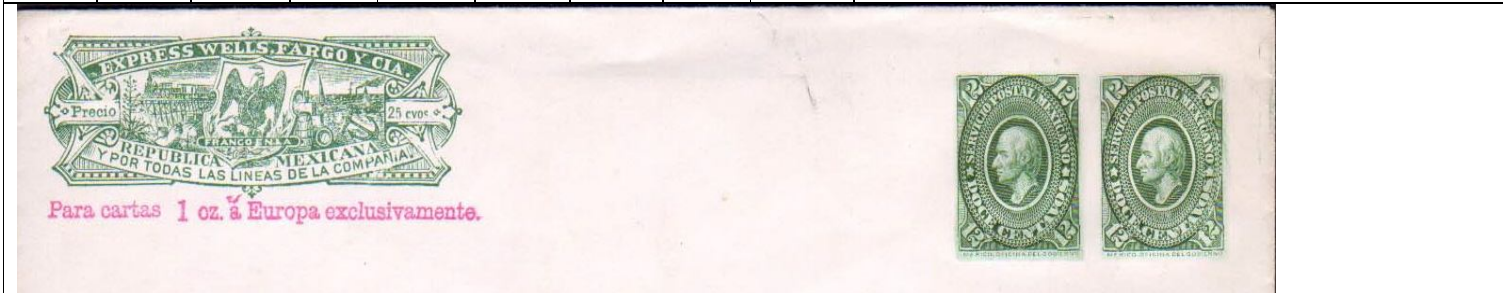

10	18	½ Oz	3	15	12	verde	1	a	Ctvo. En el franqueo. Sobreimpreso 20 sobre el 15.
----	----	------	---	----	----	-------	---	---	--

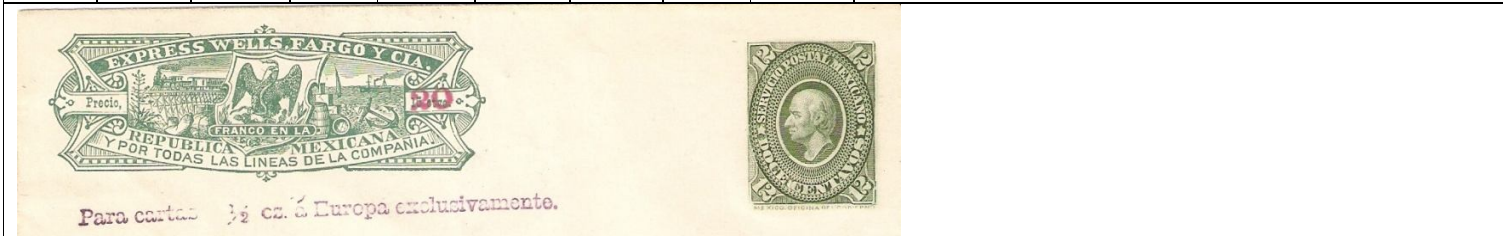

10a	19	½ Oz	3	15	12	verde	1	a	Ctvo. En el franqueo. Sobreimpreso 20 sobre el 15. PRECIO 20 CTVO. en otra parte.
-----	----	------	---	----	----	-------	---	---	---

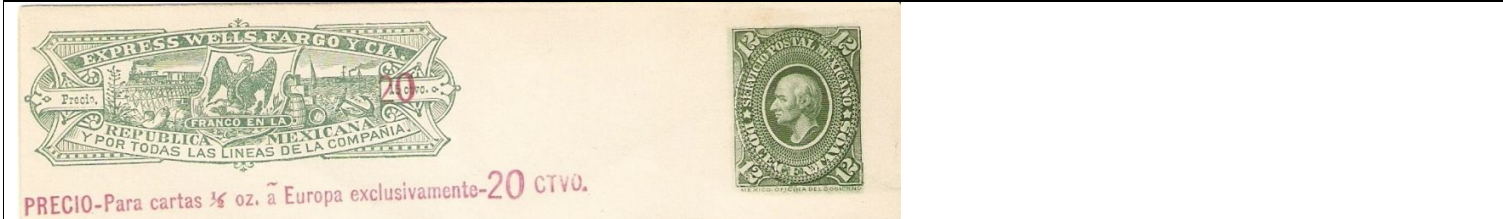

	19.1	½ Oz	3	15	12	verde	1	a	Ctvo. En el franqueo Sobreimpreso 20 sobre el 15. PRECIO 20 CTVO. en otra parte. El 20 omitido.
--	------	------	---	----	----	-------	---	---	---



	19A	½ Oz	3	15	12	verde	1	a	Ctvo. En el franqueo. <b>15 sin anular.</b> PRECIO 20 CTVO. en otra parte.
<p>PRECIO-Para cartas ½ oz. a Europa exclusivamente-20 CTVO.</p>									
	19A.1	½ Oz	3	15	12	verde	1	a	Ctvo. En el franqueo. <b>15 sin anular.</b> PRECIO 20 CTVO. en otra parte. <b>El 20 omitido.</b>
<p>PRECIO-Para cartas ½ oz. a Europa exclusivamente- CTVO;</p>									
	19B	½ Oz	3	15	12	verde	1	a	Ctvo. En el franqueo. <b>20 Manuscrito</b> sobre el 15. PRECIO 20 CTVO. en otra parte, el <b>20 Manuscrito.</b>
<p>PRECIO-Para cartas ½ oz. a Europa exclusivamente-20 CTVO.</p>									
	19C	½ Oz	3	15	12	verde	1	a	Ctvo. En el franqueo. Sobreimpreso 20 sobre el 15. PRECIO 20 CTVO. en otra parte. (Grande)
<p>PRECIO 20 CTVO.</p> <p>Para cartas ½ oz. a Europa exclusivamente.</p>									
	19D	½ Oz	3	15	12	verde	1	a	Ctvo. En el franqueo. <b>Sin anular el 15.</b> PRECIO 20 CTVO. en otra parte. (Grande)
<p>PRECIO 20 CTVO.</p> <p>Para cartas ½ oz. a Europa exclusivamente.</p>									
	19E	½ Oz	----	15	12	verde	1	a	Ctvo. En el franqueo. <b>Sin anular el 15.</b> PRECIO 20 CTVO. en otra parte. <b>Sin Línea.</b> (Grande)
<p>PRECIO 20 CTVO.</p>									
<b>8</b>	20	1 Oz	3	25	12**	verde	1	b	Ctvo. En el franqueo. Sobreimpreso 35 sobre el 25

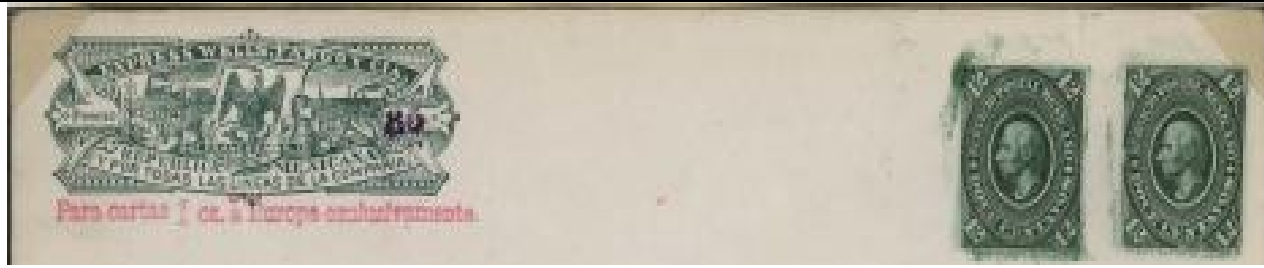

8a	20A	1 Oz	3	25	12**	verde	1	b	Ctvo. En el franqueo. Sobreimpreso 35 sobre el 25. <b>PRECIO 35 CTVO.</b> en otra parte.
----	-----	------	---	----	------	-------	---	---	--

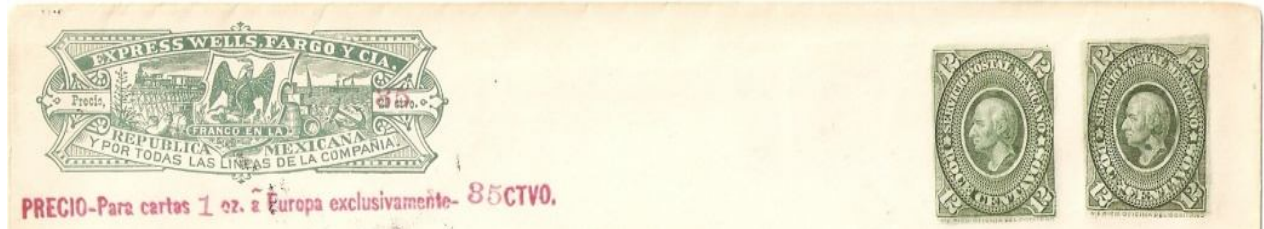

	20A.1	1 Oz	3	25	12**	verde	1	b	Ctvo. En el franqueo. Sobreimpreso 35 sobre el 25. <b>PRECIO 35 CTVO.</b> en otra parte. Sellos unidos.
--	-------	------	---	----	------	-------	---	---	---

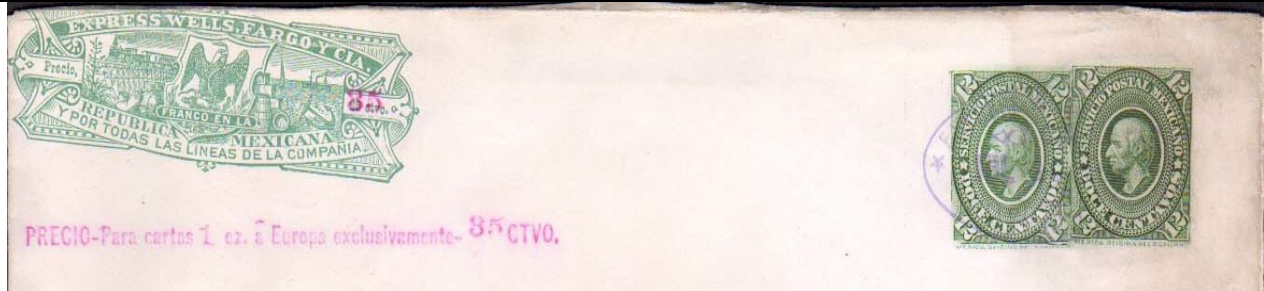

	20B	1 Oz	3	25	12**	verde	1	b	Ctvo. En el franqueo. Sobreimpreso 35 sobre el 25. <b>PRECIO 35 CTVO.</b> en otra parte. <b>Doble línea, una invertida.</b>
--	-----	------	---	----	------	-------	---	---	---



	20C	1 Oz	3	25	12**	verde	1	b	Ctvo. En el franqueo. Anulado el 25. En otro lado <b>PRECIO 35 CTVO.</b> en otra parte. <b>Escrito a mano el "1" de Oz, y el "35"</b>
--	-----	------	---	----	------	-------	---	---	---

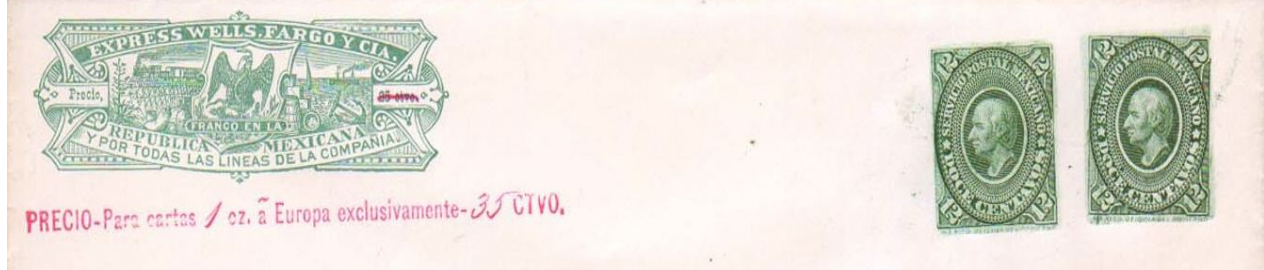

	20D	1 Oz	3	25	12**	verde	1	b	Ctvo. En el franqueo. Sobreimpreso 35 sobre el 25. <b>PRECIO 35 CTVO.</b> en otra parte. <b>PRECIO 35 CTVO. A continuación del franqueo, el "35" es pequeño.</b>
--	-----	------	---	----	------	-------	---	---	--

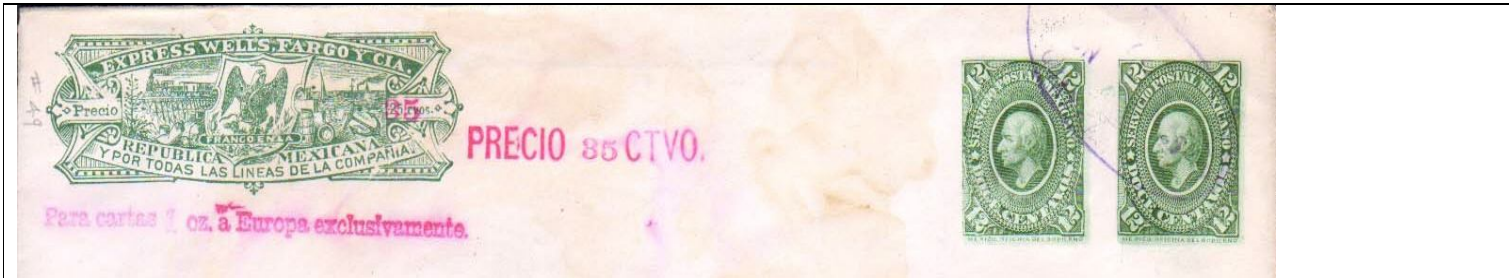

	21	1 Oz	3	25	12**	verde	1	b	Cvos. En el franqueo. Sobreimpreso 35 sobre el 25.
--	----	------	---	----	------	-------	---	---	--



8b	21A	1 Oz	3	25	12**	verde	1	b	Cvos. En el franqueo. Sobreimpreso 35 sobre el 25. <b>PRECIO 35 CTVO.</b> en otra parte.
----	-----	------	---	----	------	-------	---	---	--

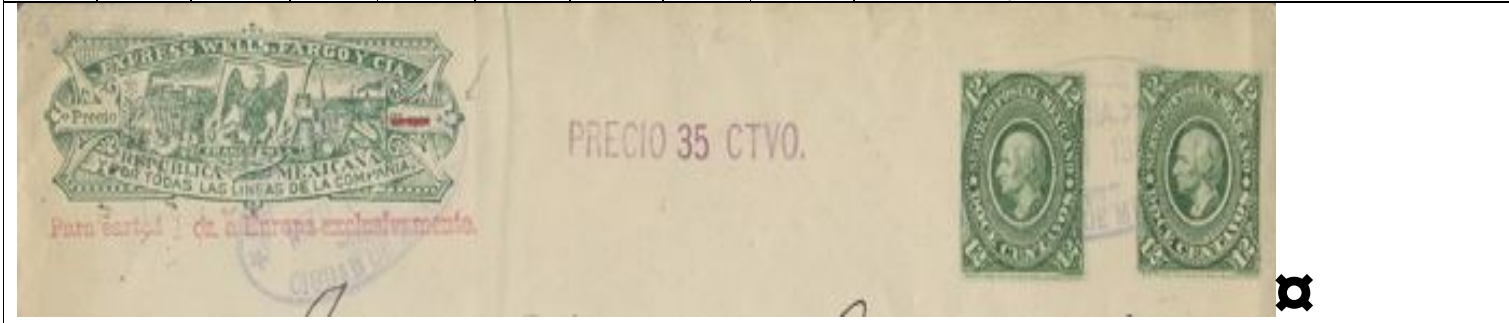

11	22	1 Oz	2	25	12	verde	1	b	Ctvo. En el franqueo anulado. <b>PRECIO 20 CVOS.</b> en otra parte.
----	----	------	---	----	----	-------	---	---	---

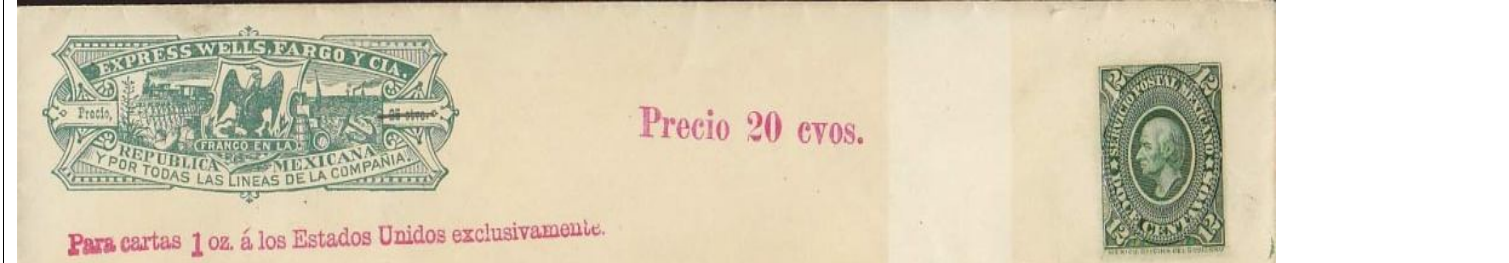

11a	23	1 Oz	2	25	12	verde	1	b	Cvos. En el franqueo anulado. <b>PRECIO 20 CVOS.</b> en otra parte.
-----	----	------	---	----	----	-------	---	---	---

9	24	½ Oz	3	15	12	verde	1	a	Ctvo. En el franqueo. Sobreimpreso 20 sobre el 15 <b>Anulado también. PRECIO 15 CVOS.</b> en otra parte.
---	----	------	---	----	----	-------	---	---	--

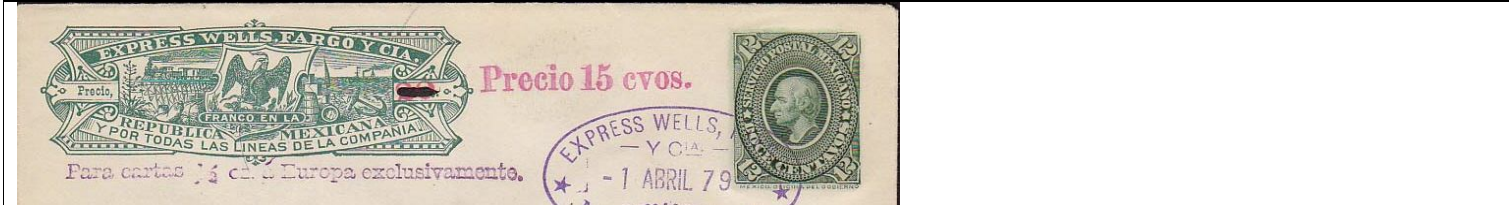



	24A	½ Oz	3	15	12	verde	1	a	Ctvo. En el franqueo. Sobreimpreso 20 sobre el 15, <b>Anulado también a tinta</b> . Impreso <b>PRECIO 15 CVOS.</b> en otra parte. Dos veces, una anulando el 20 de "Precio 20 Ctvo".
	24B	½ Oz	3	15	12	verde	1	a	Ctvo. En el franqueo. Sobreimpreso 20 sobre el 15 Anulado también. <b>PRECIO 15 CVOS.</b> en otra parte. <b>Manuscrito.</b>
	25	1 Oz	3	25	12**	verde	1	b	Ctvo. En el franqueo. Anulado. Impreso. <b>PRECIO 35 CTVO.</b> en otra parte y " <b>Anulado el 35</b> ". Impreso <b>PRECIO 30 CVOS.</b> en otra parte. Manuscrito el "1" de Oz.
	26	1 Oz	3	25	12**	verde	1	b	Ctvo. En el franqueo. Sobreimpreso 35 sobre el 25. <b>PRECIO 35 CTVO.</b> en otra parte <b>Anulado</b> . Impreso <b>PRECIO 15 CVOS.</b> <b>Anulado también.</b> Impreso <b>PRECIO 30 CVOS.</b> en otra parte.

1886									
Nº Cat. H&G	Nº Mio	Peso	Nº Línea W.F.	Franq. W.F.	Franq. Sello Mex.	Color Sello Mex.	Tipo Sello Mex.	Tamaño Sobre	Descripción
12	27	½ Oz	1	15	10	Marrón amarillo	1	a	Ctvo. En el franqueo

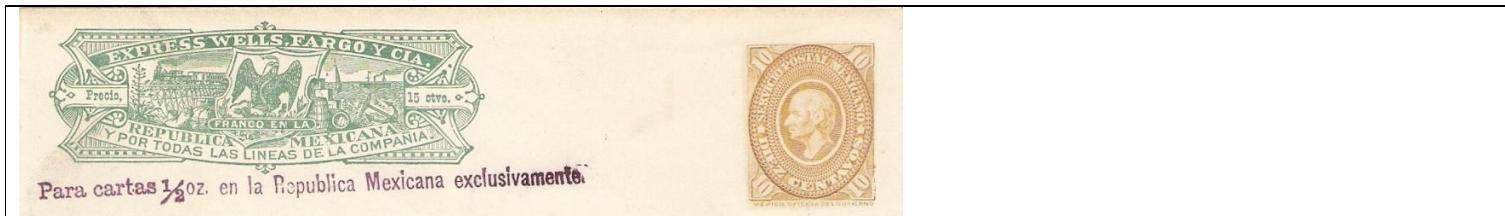

12a	27A	½ Oz	1	15	10	Marrón amarillo	1	a	Con el sello invertido en la esquina inferior izquierda.
-----	-----	------	---	----	----	-----------------	---	---	--

13	28	½ Oz	2	15	5	azul	1	a	Ctvo. En el franqueo
----	----	------	---	----	---	------	---	---	----------------------



**1886 Sello Numeral. El color del sello varía del lila al marrón**

Nº Cat. H&G	Nº Mio	Peso	Nº Línea W.F.	Franq. W.F.	Franq. Sello Mex.	Color Sello Mex.	Tipo Sello Mex.	Tamaño Sobre	Descripción
14	29	½ Oz	1	15	10	Malva	2	a	Ctvo. En el franqueo

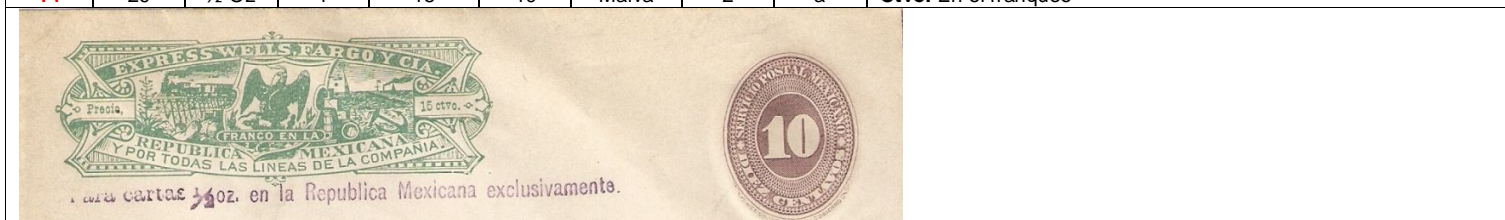

	29.1	½ Oz	1	15	10	Malva	2	a	Ctvo. En el franqueo <b>Sin punto después de ctvo.</b>
--	------	------	---	----	----	-------	---	---	---



	29A	½ Oz	1	15	10	Malva	2	a	Ctvo. En el franqueo <b>sin anular y manuscrito Value \$5. en otro lado.</b>
--	-----	------	---	----	----	-------	---	---	--

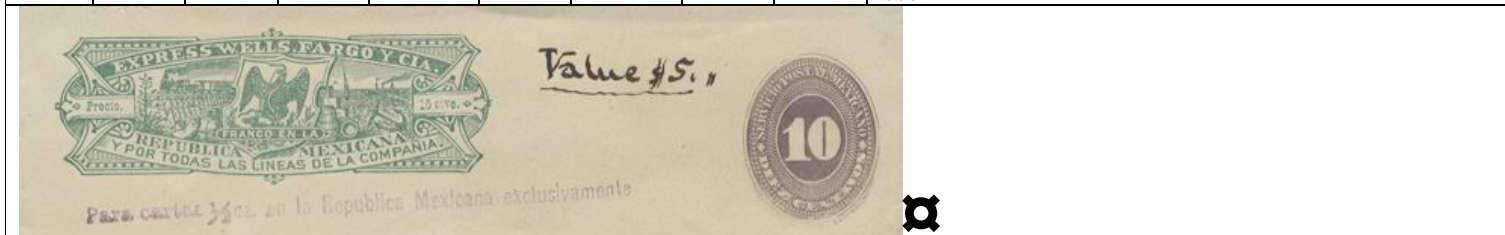

	30	½ Oz	1	15	10	Malva	2	a	Ctvo. En el franqueo <b>anulado y manuscrito 15 Cvos en otro lado.</b>
--	----	------	---	----	----	-------	---	---	--



<b>15</b>	31	1 Oz	1	25	20	Malva	2	a	Ctvo. En el franqueo
									
	31A	1 Oz	1	25	20	Malva	2	a	Ctvo. En el franqueo. Línea en Negro, "1" invertido
									
<b>15a</b>	32	1 Oz	1	25	20	Malva	2	b	Ctvo. En el franqueo
									
<b>Línea rosa</b>									
									
<b>15b</b>	33	1 Oz	1	25	20	Malva	2	b	Ctvo. En el franqueo. Franqueo centrado en la parte superior.
									
	33A	1 Oz	1	25	20	Malva	2	b	Ctvo. En el franqueo. Franqueo centrado en la parte superior. Sin Línea
									
	34	1 Oz	1	35	20	Malva	2	b	Ctvo. En el franqueo. Franqueo centrado en la parte superior.
									
<b>Franqueo corresponde a la línea 3 (para Europa)</b>									

17	35	1 Oz	1	25	10	Malva	2	b	Ctvo. En el franqueo. Franqueo centrado en la parte superior
<b>Franqueo corresponde a la línea 2 (para Estados Unidos)</b>									
16	36	2 Oz	1	25	20**	Malva	2	a	Ctvo. En el franqueo. Sobreimpreso 50 CVOS. sobre el 25.
<b>Línea malva</b>									
<b>Línea roja</b>									
	36A	2 Oz	1	25	20**	Malva	2	a	Ctvo. En el franqueo. Sobreimpreso 50 CVOS. sobre el 25. <b>Doble impresión en el franqueo.</b>
	36B	2 Oz	1	25	20**	Malva	2	a	Ctvo. En el franqueo. Anulado el 25. Impreso 50 CVOS. En otro lado.
	37	1 Oz	2	25	10	Malva	2	b	Ctvo. En el franqueo. Franqueo centrado en la parte superior

	38	1 Oz	2	25	10	Malva	2	a	Ctvo. En el franqueo.
	39	1 Oz	2	15	10	Malva	2	a	Ctvo. En el franqueo.
<b>18</b>	40	1 Oz	2	15	10	Malva	2	a	Sobreimpreso 25 sobre el 15.
<b>18a</b>	41	1 Oz	2	15	10	Malva	2	a	Sobreimpreso 25 CVOS. sobre el 15.
<b>18b</b>	42	1 Oz	2	15	10	Malva	2	a	Sobreimpreso PRECIO 25 CTVO. El "25" pequeño.
<b>19</b>	43	2 Oz	2	25	20	Malva	2	a	Anulado el 25 y Sobreimpreso 50 CVOS. En otra parte.
<b>19a</b>	44	2 Oz	2	25	20	Malva	2	b	Anulado el 25 y Sobreimpreso 50 CVOS. Franqueo centrado en la parte superior
<b>20</b>	45	4 Oz	2	20	20**	Malva	2	a	Anulado el 20 y Sobreimpreso UN PESO.

<b>21</b>	46	1 Oz	3	<b>35</b>	20	Malva	2	b	Ctvo. En el franqueo. Franqueo centrado en la parte superior.
	46A	1 Oz	3	<b>35</b>	20	Malva	2	b	Ctvo. En el franqueo. Franqueo centrado en la parte superior.. <b>Doble línea</b>
	47	1 Oz	3	<b>35</b>	20	Malva	2	b	Ctvo. En el franqueo. Sobrescrito a mano <b>30</b> sobre el 35. Franqueo centrado en la parte superior.
<b>22</b>	48	1 Oz	3	15	20	Malva	2	a	Anulado el 15 y Sobreimpreso <b>PRECIO 35 CTVO.</b>
	49	1 Oz	3	25	20	Malva	2	a	Anulado el 25 y Sobreimpreso <b>35 CTVO.</b>
<b>23</b>	50	1 Oz	3	25	20	Malva	2	a	Anulado el 25 y Sobreimpreso <b>35 CVOS.</b>
<b>23a</b>	50A	1 Oz	3	25	20	Malva	2	a	Anulado el 25 y Sobreimpreso <b>35 CVOS.</b> Doble impresión

<b>23b</b>	51	1 Oz	3	25	20	Malva	2	b	Anulado el 25 y Sobreimpreso <b>35 CVOS.</b>
<b>23c</b>	52	1 Oz	3	25	20	Malva	2	b	Anulado el 25 y Sobreimpreso <b>PRECIO 35 CTVO.</b>
	53	1 Oz	3	25	20	Malva	2	b	Anulado el 25 y Sobreimpreso <b>PRECIO 35 CTVO. Franqueo centrado en la parte superior.</b>
	53A	1 Oz	3	25	20	Malva	2	b	Anulado el 25 y Sobreimpreso <b>PRECIO 35 CTVO. El 35 manuscrito. Franqueo centrado en la parte superior.</b>
<b>24</b>	54	2 Oz	3	20	<b>20**</b>	Malva	2	a	Anulado el 25 y Sobreimpreso <b>70 CVOS.</b>

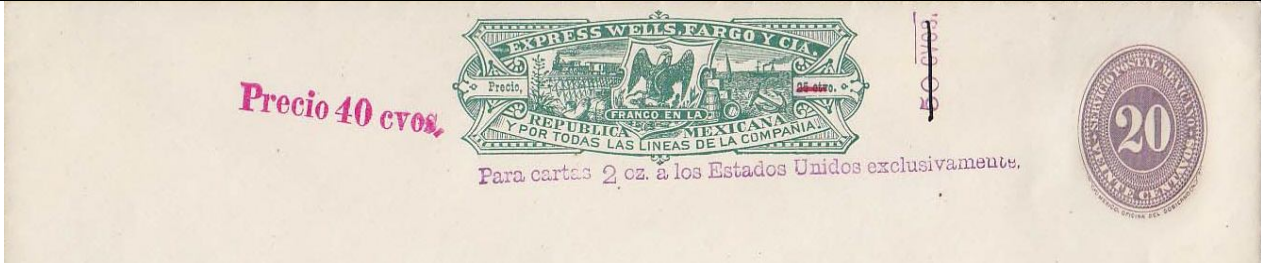
25	55	1 Oz	2	25	10	Malva	2	b	Anulado el 25 y Sobreimpreso <b>PRECIO 20 CVOS.</b> Franqueo centrado en la parte superior.
 <p>Precio 20 cvos.</p> <p>Para cartas 1 oz. a los Estados Unidos exclusivamente.</p>									
 <p>Precio 20 cvos.</p> <p>Para cartas 1 oz. a los Estados Unidos exclusivamente.</p>									
26	56	2 Oz	2	25	20	Malva	2	a	Anulado el 25 y Sobreimpreso <b>50 CVOS.</b> , anulado también y Sobreimpreso <b>Precio 40 cvos.</b>
 <p>Precio 40 cvos.</p> <p>Para cartas 2 oz. a los Estados Unidos exclusivamente.</p>									
 <p>Precio 40 cvos.</p> <p>Para cartas 2 oz. a los Estados Unidos exclusivamente.</p>									
26a	57	2 Oz	2	25	20	Malva	2	b	Anulado el 25 y Sobreimpreso <b>50 CVOS.</b> , anulado también y Sobreimpreso <b>Precio 40 cvos.</b> Franqueo centrado en la parte superior.
 <p>Precio 40 cvos.</p> <p>Para cartas 2 oz. a los Estados Unidos exclusivamente.</p>									
 <p>Precio 40 cvos.</p> <p>Para cartas 2 oz. a los Estados Unidos exclusivamente.</p>									
	57A	2 Oz	2	25	20	Malva	2	b	Anulado el 25 y Sobreimpreso <b>50 CVOS.</b> , anulado también y Sobreimpreso <b>Precio 40 cvos.</b> Franqueo centrado en la parte superior. Doble línea impresa.
 <p>Precio 40 cvos.</p> <p>Para cartas 2 oz. a los Estados Unidos exclusivamente.</p>									



<b>26b</b>	57B	2 Oz	2	25	20	Malva	2	b	Anulado el 25 y Sobreimpreso <b>50 CVOS.</b> , <b>anulado</b> también y <b>Falta sobreimpreso Precio 40 cvos.</b> Franqueo centrado en la parte superior.
	57C	2 Oz	2	25	20	Malva	2	b	Anulado el 25 y Sobreimpreso <b>50 CVOS.</b> , <b>anulado</b> también y manuscrito <b>Precio 40 cvos.</b> En otro lado. Franqueo centrado en la parte superior.
<b>27</b>	58	4 Oz	2	20	20**	Malva	2	a	Anulado el 20 y Sobreimpreso <b>UN PESO</b> , <b>anulado</b> también y escrito a mano <b>80 cvos.</b>
<b>27</b>	58A	4 Oz	2	20	20**	Malva	2	a	Anulado el 20 y Sobreimpreso <b>UN PESO</b> , <b>sin anular</b> y escrito a mano <b>80 cvos.</b>
<b>28</b>	59	1 Oz	3	35	20	Malva	2	b	Anulado el 35 y Sobreimpreso <b>Precio 30 cvos.</b> Franqueo centrado en la parte superior.



	59A	1 Oz	3	35	20	Malva	2	b	Anulado el 35 con un <b>30 a tinta</b> . Franqueo centrado en la parte superior.
--	-----	------	---	----	----	-------	---	---	--



<b>28a</b>	59B	1 Oz	3	35	20	Malva	2	b	Anulado el 35 y <b>Falta Sobreimpreso Precio 30 cvos.</b> Franqueo centrado en la parte superior.
------------	-----	------	---	----	----	-------	---	---	---



	60	1 Oz	3	35	20	Malva	2	b	Anulado el 35 y Sobreimpreso <b>35 CVOS</b> anulado tambien, impreso <b>Precio 30 cvos.</b> Franqueo centrado en la parte superior. En otro lado.
--	----	------	---	----	----	-------	---	---	---



--	--	--	--	--	--	--	--	--	--

	61	1 Oz	3	35	20	Malva	2	b	Anulado el 35 y Sobreimpreso <b>PRECIO 35 CTVO</b> anulado también, impreso <b>Precio 30 CVOS.</b> Franqueo centrado en la parte superior. En otro lado.
--	----	------	---	----	----	-------	---	---	--



	29	62	1 Oz	3	25	20	Malva	2	a	Anulado el 25 y Sobreimpreso <b>35 CVOS.</b> , anulado también y Sobreimpreso <b>Precio 30 CVOS.</b>
--	----	----	------	---	----	----	-------	---	---	--



	29a	63	1 Oz	3	25	20	Malva	2	b	Anulado el 25 y Sobreimpreso <b>35 CVOS.</b> , anulado también y Sobreimpreso <b>Precio 30 CVOS.</b>
--	-----	----	------	---	----	----	-------	---	---	--



	30	64	2 Oz	3	20	20**		2	a	Anulado el 20 y Sobreimpreso <b>70 CVOS.</b> , anulado también y añadido <b>60 CVOS.</b> a lápiz.
--	----	----	------	---	----	------	--	---	---	---



	64A	2 Oz	3/3	20	20**	Malva	2	a	Anulado el 20 y Sobreimpreso <b>70 CVOS.</b> , anulado también y añadido <b>60 CTS.</b> a mano en rojo. <b>Anulada la línea 3 y vuelta a imprimir.</b>
--	-----	------	-----	----	------	-------	---	---	--

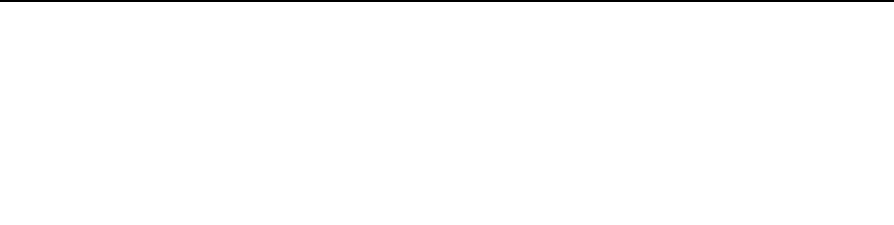

	64B	4/2 Oz	2/3	20	20**	Malva	2	a	Anulado el 20 añadido <b>60 CTS.</b> a mano en rojo. <b>Anulada la línea 2 e impresa línea 3</b>
<b>31</b>	64C	4/2 Oz	3/2	20	20**	Malva	2	a	Anulado el 20 y Sobreimpreso <b>UN PESO</b> , <b>anulado</b> también y añadido <b>60 CTS.</b> a lápiz anulada línea 2 y añadida línea 3.
<b>31a</b>	64D	2 Oz	2/3	20	20**	Malva	2	a	Anulado el 20 y Sobreimpreso <b>70 CVOS.</b> , <b>anulado</b> también y <b>SIN</b> el añadido <b>60 CTS.</b> a lápiz. Anulada línea 2 y añadida línea 3.

**1887 Sello Numeral. El color del sello varia del rosa carmín al rojo ladrillo**

Nº Cat. H&G	Nº Mio	Peso	Nº Línea W.F.	Franq. W.F.	Franq. Sello Mex.	Color Sello Mex.	Tipo Sello Mex.	Tamaño Sobre	Descripción
<b>32</b>	65	½ Oz	1	15	10	rojo	2	a	<b>Ctvo.</b> En el franqueo
	65A	½ Oz	1	15	10	rojo	2	a	<b>Ctvo.</b> En el franqueo. <b>Doble Línea.</b>
	65B	½ Oz	1	15	10	rojo	2	a	<b>Ctvo.</b> En el franqueo. "½" en vertical.



<b>32a</b>	65C	½ Oz	1	15	10	rojo	2	a	Ctvo. En el franqueo. Sello invertido
------------	-----	------	---	----	----	------	---	---	---------------------------------------

	65D	½ Oz	1	15	10	rojo	2	a	Franqueo invertido.
--	-----	------	---	----	----	------	---	---	---------------------



	65E	½ Oz	1	15	10	rojo	2	a	Error al imprimir el sello
--	-----	------	---	----	----	------	---	---	----------------------------



	65F	½ Oz	1	15	10	rojo	2	a	Sin sello impreso. Sello pegado
--	-----	------	---	----	----	------	---	---	---------------------------------



	65G	½ Oz	---	15	10	rojo	2	a	Sin línea 1
--	-----	------	-----	----	----	------	---	---	-------------

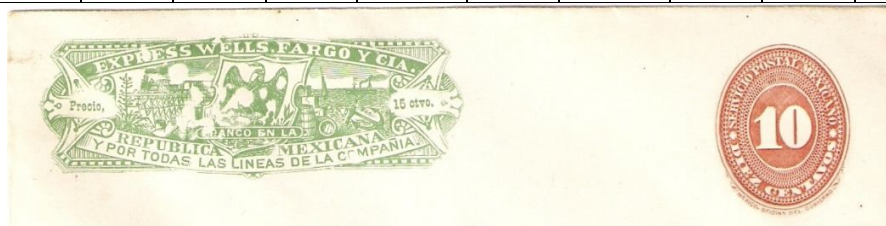

	65H	½ Oz	1	15	10	rojo	2	a	Línea invertida
--	-----	------	---	----	----	------	---	---	-----------------



<b>34</b>	66	½ Oz	2/1	20	10	rojo	2	a	Ctvo. En el franqueo, manuscrito 15 encima del 20. Línea 2 tachada y reemplazada con la línea 1
-----------	----	------	-----	----	----	------	---	---	---

66A	½ Oz	2/1	15	10	rojo	2	a	Línea 2 sin anular, debajo corregido con línea 1.
66B	½ Oz	1/2	15	10	rojo	2	a	Ctvo. En el franqueo, sin anular el 15. Línea 2 anulada, debajo impresa línea 1.
67	½ Oz	1/3	20	10	rojo	2	a	Ctvo. En el franqueo, manuscrito 15 encima del 20. Línea 3 anulada, debajo impresa línea 1.
67A	½ Oz	1/3	20	10	rojo	2	a	Ctvo. En el franqueo, manuscrito 15 encima del 20. Línea 3 anulada, debajo impresa línea 1 dos veces.
68	½ Oz	1/3	20	10	rojo	2	a	Ctvo. En el franqueo, manuscrito 15 encima del 20. Línea 3 anulada, debajo impresa línea 1. IMPRESO 15 ctvs en negro sobre el franqueo

	68A	½ Oz	1/3	20	10	rojo	2	a	Ctvo. En el franqueo, manuscrito 15 encima del 20. Línea 3 anulada, debajo impresa línea 1. <b>Impreso en sobre el franqueo 15 Cvos.</b>
	69	½ Oz	1	20	10	rojo	2	a	Ctvo. En el franqueo, manuscrito 15 encima del 20. Sin la línea 3.
36	70	½ Oz	1	25	10	rojo	2	a	Ctvo. En el franqueo.
33	71	1 Oz	1	25	20	rojo	2	a	Ctvo. En el franqueo
33a	72	1 Oz	1	25	20	rojo	2	b	Ctvo. En el franqueo
	72.1	1 Oz.	1	25	20	rojo	2	b	Ctvo. En el franqueo. Franqueo desplazado

	72A	1 Oz	1	25	20	rojo	2	b	Ctvo. En el franqueo. Sello invertido
	73	1 Oz	1	25	20	rojo	2	b	Ctvo. En el franqueo centrado en el sobre.
<b>33b</b>	74	1 Oz	1	25	20	rojo	2	a	Ctvo. En el franqueo. Línea larga
	74.A	1 Oz	1	25	20	rojo	2	a	Ctvo. En el franqueo. Línea corta
	74.1	1 Oz.	1	25	20	rojo	2	a	Ctvo. En el franqueo. Franqueo desplazado.
<b>33c</b>	74B	1 Oz	---	25	20	rojo	2	a	Ctvo. En el franqueo. Sin línea 1
<b>35</b>	75	1 Oz	1	35	20	rojo	2	b	Anulado el 35 y Sobreimpreso 25 cvos. Encima, impreso Precio 25 cvos. En otra parte. Franqueo centrado.



									
<b>35a</b>	76	1 Oz	1	<b>35</b>	20	rojo	2	b	Anulado el 35 con lápiz. <b>Precio 25 cvos.</b> En otra parte.
	77	½ /1 Oz	1	15	10	rojo	2	a	<b>Ctvo.</b> En el franqueo, manuscrito 25 encima del 15. En otro lado impreso 25 Cvos. Impreso "1" encima del "½" Oz
									
<b>37</b>	78	1 Oz	1	15	10	rojo	2	a	Anulado el 15 con una barra. <b>Precio 20 cvos.</b> En otra parte.
	78A	½ /1 Oz	1	15	10	rojo	2	a	<b>Ctvo.</b> En el franqueo, impreso 20 encima del 15. En otro lado impreso 20 Cts. Impreso "1" encima del "½" Oz. Todo en verde.
									
	79	1 Oz	1	25	<b>10**</b>	rojo	2	a	<b>Ctvo.</b> En el franqueo
									
<b>38</b>	80	1 Oz	1	15	<b>10**</b>	rojo	2	a	Anulado el 15 y Sobreimpreso <b>25 cvos.</b>
	81	1 Oz	1	15	<b>10**</b>	rojo	2	a	Sin anular el 15 y Sobreimpreso <b>Precio 25 cvos.</b> En otra parte.
									



	81A	1 Oz	1	15	10**	rojo	2	a	Ctvo. En el franqueo, sin anular el 15
--	-----	------	---	----	------	------	---	---	--



39	82	2 Oz	1	15	20**	rojo	2	a	Anulado el 15 y Sobreimpreso 50 CVOS.
----	----	------	---	----	------	------	---	---	---------------------------------------

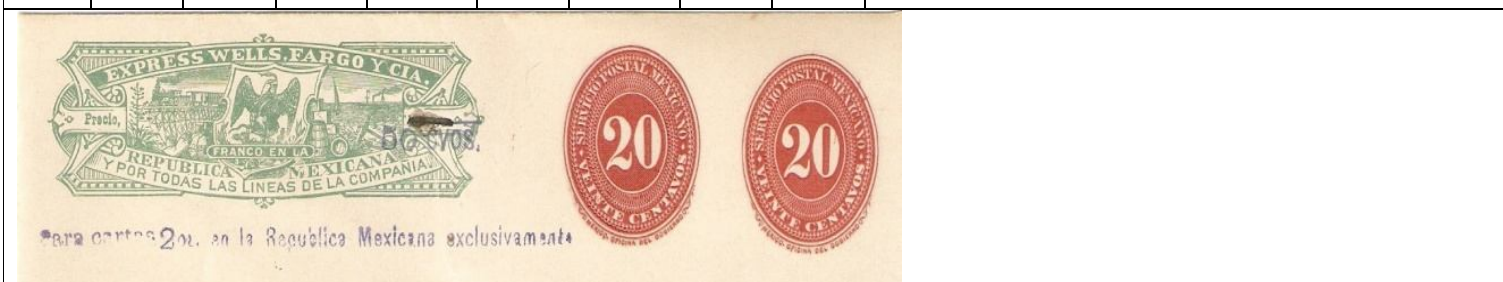

40	83	2 Oz	1	25	20**	rojo	2	a	Anulado el 25 con lápiz rojo y Sobreimpreso 50 CVOS. manuscrito.
----	----	------	---	----	------	------	---	---	--

	83.1	2 Oz	1	25	20**	rojo	2	a	Manuscrito 50 anulando el 25 .
--	------	------	---	----	------	------	---	---	--------------------------------

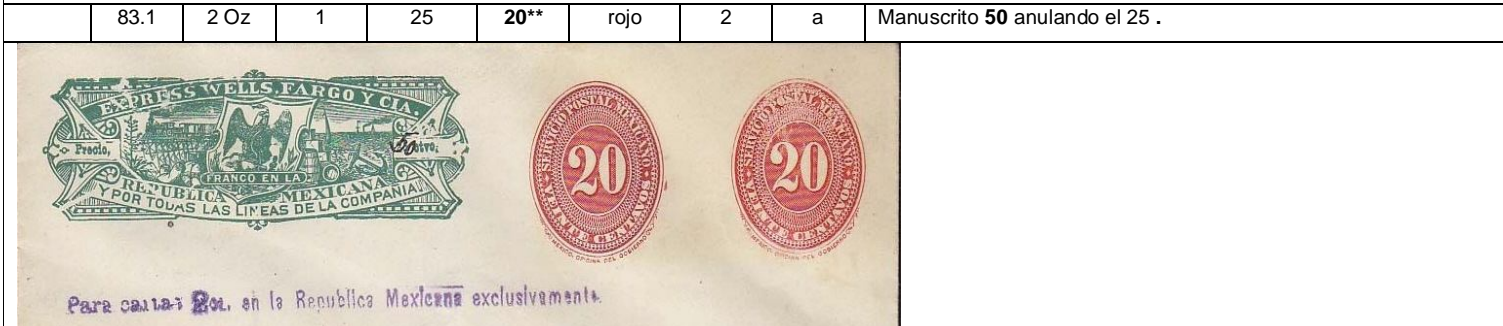

40a	83A	2 Oz	1	25	20**	rojo	2	a	Anulado el 25 con lápiz rojo y Sin los 50 CVOS. manuscrito.
-----	-----	------	---	----	------	------	---	---	---

	83B	2 Oz	1	25	20**	rojo	2	a	Sin anular el 25 y Sin los 50 CVOS.
--	-----	------	---	----	------	------	---	---	-------------------------------------





41	84	½ Oz	2	15	5	azul	3	a	Ctvo. En el franqueo. Línea corta
----	----	------	---	----	---	------	---	---	-----------------------------------



	84.1	½ Oz	2	15	5	azul	3	a	Ctvo. En el franqueo. Línea corta. Franqueo desplazado.
--	------	------	---	----	---	------	---	---	---



	84.2	½ Oz	2	15	5	azul	3	a	Ctvo. En el franqueo. Línea corta. Franqueo y Línea desplazados.
--	------	------	---	----	---	------	---	---	--



	84A	½ Oz	2	15	5	azul	3	a	Ctvo. En el franqueo. Línea corta. Doble línea. muy separadas.
	84B	½ Oz	2	15	5	azul	3	a	Ctvo. En el franqueo. Línea corta Invertida.
	85	½ Oz	2	15	5	azul	3	a	Ctvo. En el franqueo. Línea larga
	85A	½ Oz	2	15	5	azul	3	a	Ctvo. En el franqueo. Línea larga. SELLO INVERTIDO
41a	85B	½ Oz	---	15	5	Azul	3	a	Ctvo. En el franqueo. Línea 2 omitida.

	86	1 Oz	2	15	10	rojo	2	a	Ctvo. En el franqueo. Franqueo en la parte superior izquierda.
43	86A	1 Oz	2	15	10	rojo	2	a	Reemplazado el "1" del 15 por un "2" a mano."25" nuevo franqueo.
	86A.1	1 Oz	2	15	10	rojo	2	a	Reemplazado el "1" del 15 por un "2" a mano."25" nuevo franqueo. ("E" de exclusivamente invertida)
	86B	1 Oz	---	15	10	rojo	2	a	Reemplazado el "1" del 15 por un "2" a mano."25" nuevo franqueo. SIN LINEA
	87	1 Oz	2	15	10	rojo	2	a	Anulado el 15 con lápiz rojo y 25 cvos manuscrito.
	87A	1 Oz	2	15	10	rojo	2	a	Anulado el 15 con lápiz rojo y 25 cvos manuscrito. Sin el 25 CVOS.

	88	1 Oz	2	15	10	rojo	2	a	Anulado el 15 con lápiz rojo y <b>25 cvos Impreso.</b>
	89	1 Oz	2	15	10	rojo	2	a	Sin Anular el 15, Impreso <b>Precio 25 CTVO</b> Impreso en otro lado, <b>en verde.</b>
	90	1 Oz	1/2	15	10	rojo	2	a	<b>Ctvo.</b> En el franqueo. Línea 2 tachada y reemplazada con <b>parte</b> de la línea 1
<b>42</b>	91	1 Oz	1/2	25	10	rojo	2	b	<b>Ctvo.</b> En el franqueo. <u>Franqueo centrado</u> en la parte superior. Línea 1 tachada y reemplazada con la línea 2.
<b>42a</b>	92	1 Oz	1/2	25	10	rojo	2	b	<b>Ctvo.</b> En el franqueo. Franqueo en la parte superior izquierda. Línea 1 tachada y reemplazada con la línea 2.
	92A	1 Oz	2/1	25	10	rojo	2	b	<b>Ctvo.</b> En el franqueo. Línea 1 tachada y reemplazada con la línea 2, <b>sello invertido en su posición.</b>



	92B	1 Oz	2/1	25	10	rojo	2	b	Ctvo. En el franqueo. Franqueo en la parte superior izquierda. Línea 1 tachada y reemplazada con la línea 2, <b>que está invertida.</b>
	92C	1 Oz	2/1	25	10	rojo	2	b	Ctvo. En el franqueo. Línea 1 tachada y reemplazada con la línea 2, "1" Oz Manuscrito. Línea 2 corta.
<b>42b</b>	92D	1 Oz	2/1	25	10	rojo	2	b	Ctvo. En el franqueo. Franqueo en la parte superior izquierda <b>sin la línea 1.</b>
	92D.1	1 Oz	2/1	25	10	rojo	2	b	Ctvo. En el franqueo. <b>"E"</b> invertida.
	92D.2	1 Oz	2/1	25	10	rojo	2	b	Ctvo. En el franqueo. Franqueo en la parte superior izquierda <b>sin la línea 1.</b> Parte de la línea manuscrita
<b>42c</b>	92E	1 Oz	2/1	25	10	rojo	2	b	Ctvo. En el franqueo. Franqueo en la parte superior izquierda <b>sin la línea 2.</b>

	93	1 Oz	2	15	10	rojo	2	b	Ctvo. En el franqueo. Franqueo en la parte superior izquierda.
<b>44</b>	94	½ Oz	3	20	10	rojo	2	a	Ctvo. En el franqueo.
<b>45</b>	95	½ Oz	3	15	10	rojo	2	a	Anulado el 15 con un 20 manuscrito en negro.
	95A	½ Oz	3	15	10	rojo	2	a	15 Sin Anular. Línea poco legible (muy pequeña).
	96	½ Oz	3	15	10	rojo	2	a	Anulado el 15 e impreso 20 CTVO. En rojo, en otro lado.
	96A	½ Oz	3	15	10	rojo	2	a	Sin Anular el 15 e impreso 20 CTVO. En verde, en otro lado.
	96B	½ Oz	3	15	10	rojo	2	a	Anulado un 15 con un 20 manuscrito en negro. El 15 está impreso dos veces en azul.



46	97	1 Oz	3	15	20	rojo	2	a	Anulado el 15, con un 35 CVOS.
	98	1 Oz	3	15	20	rojo	2	a	Anulado el 15, impreso 35 CVOS. En otro lado.
	98.1	1 Oz	3	15	20	rojo	2	a	Anulado el 15, impreso 35 CVOS. En otro lado. Franqueo desplazado.
	98.2	1 Oz	3	15	20	rojo	2	a	Anulado el 15, impreso 35 CVOS. En otro lado. El "1" de 1Oz No se ve.
46a	98A	1 Oz	3	15	20	rojo	2	a	Anulado el 15, Sin el 35 CVOS.
	98B	1 Oz	3	15	20	rojo	2	a	Ctvo. En el franqueo. Sin Anular el 15, Sin el 35 CVOS.

<b>47</b>	99	1 Oz	3	25	20	rojo	2	a	Anulado el 25 con lápiz, <b>35 CVOS.</b> En otra parte.
									
	99.A	1 Oz	3	25	20	rojo	2	a	Anulado el 25 con <b>35 CVOS.</b> Impreso encima.
	99.A.1	1 Oz	3	25	20	rojo	2	a	Anulado el 25 con <b>35 CVOS.</b> Impreso encima. Invertido
									







1892 Sello Numeral. El color del franqueo de la w.f. varía del verde-amarillo al verde negruzco. Presenta dos tamaños en la LINEA									
Nº Cat. H&G	Nº Mio	Peso	Nº Línea W.F.	Franq. W.F.	Franq. Sello Mex.	Color Sello Mex.	Tipo Sello Mex.	Tamaño Sobre	Descripción
<b>48</b>	100	½ Oz	2	10	5	azul	3	a	Ctvo. En el franqueo.
									
<b>49</b>	101	½ Oz	2	10	5	azul	3	a	Anulado el <b>10</b> y Sobreimpreso <b>Precio 10 cvos.</b> En otra parte.
	102	½ Oz	2	<b>15</b>	5	azul	3	a	Anulado el <b>15</b> y Sobreimpreso <b>Precio 10 cvos.</b> En otra parte. En rojo.
									
									

50	103	1 Oz	2	15	10	rojo	2	a	Anulado el 15 y Sobreimpreso <b>Precio 20 cvos.</b> En otra parte. <b>Línea larga.</b>
	103A	1 Oz	2	15	10	rojo	2	a	Anulado el 15 con lápiz, <b>Reemplazado el 15 con un 20</b> manuscrito en negro. y Sobreimpreso <b>Precio 20 cvos.</b> En otra parte. <b>Línea larga.</b>
	104	1 Oz	2	15	10	rojo	2	a	Anulado el 15 y Sobreimpreso <b>Precio 20 cvos.</b> En otra parte. <b>Línea corta.</b>
	104A	1 Oz	2	15	10	rojo	2	a	Anulado el 15 y Sobreimpreso <b>Precio 20 cvos.</b> En otra parte. <b>Línea corta. SELLO INVERTIDO</b>
51	105	1 Oz	2	25	10	rojo	2	b	Anulado el 25 y Sobreimpreso <b>Precio 20 cvos.</b> En otra parte. Línea corta.

	105A	1 Oz	2	25	10	rojo	2	b	Anulado el 15 y Sobreimpreso <b>Precio 20 cvos.</b> En otra parte. <b>Línea corta. SELLO INVERTIDO</b>
	106	1 Oz	2	25	10	rojo	2	b	Anulado el 25 con lápiz, y Sobreimpreso <b>Precio 20 cvos.</b> En otra parte. <b>Línea larga.</b>
	106A	1 Oz	2	25	10	rojo	2	b	Anulado el 25 y Sobreimpreso <b>Precio 20 cvos.</b> En otra parte. Franqueo desplazado.
	107	1 Oz	2	25	10	rojo	2	b	Sobreimpreso <b>Precio 20 cvos.</b> Anulando el 25.
52	108	1 Oz	2/1	25	10	rojo	2	b	Anulado el 25 y Sobreimpreso <b>Precio 20 cvos.</b> En otra parte. <b>Línea corta.</b> Línea 1 tachada y reemplazada con la línea 2.

<b>52a</b>	109	1 Oz	2/1	25	10	rojo	2	b	Anulado el 25 y Sobreimpreso <b>Precio 20 cvos.</b> omitido. Línea 1 tachada y reemplazada con la línea 2.
<b>53</b>	110	1 Oz	2/1	35	10	rojo	2	b	Anulado el 35 y Sobreimpreso <b>Precio 20 cvos.</b> En otra parte. Franqueo centrado en la parte superior. Línea 1 tachada y reemplazada con la línea 2.
	110.1	1 Oz	2/1	35	10	rojo	2	b	<b>35 sin anular</b> , Sobreimpreso <b>Precio 20 cvos.</b> En otra parte. Franqueo centrado en la parte superior. Línea 1 tachada y reemplazada con la línea 2.
<b>54</b>	111	2 Oz	2	25	20	rojo	2	a	Anulado el 25 y Sobreimpreso <b>Precio 40 cvos.</b> En otra parte.
<b>55</b>	112	4 Oz	2	15	20**	rojo	2	a	Anulado el 15 y manuscrito en rojo <b>80 CTS.</b> En otra parte. También manuscrito <b>4 Oz</b> En rojo.
<b>55a</b>	113	4 Oz	2	15	20**	rojo	2	a	Anulado el 15 y manuscrito en rojo <b>80 CVOS.</b> En otra parte. También manuscrito <b>4 Oz</b> En rojo.
<b>55b</b>	114	4 Oz	2	25	20**	rojo	2	a	<b>Ctvo.</b> En el franqueo. Sin los 80 CVOS.

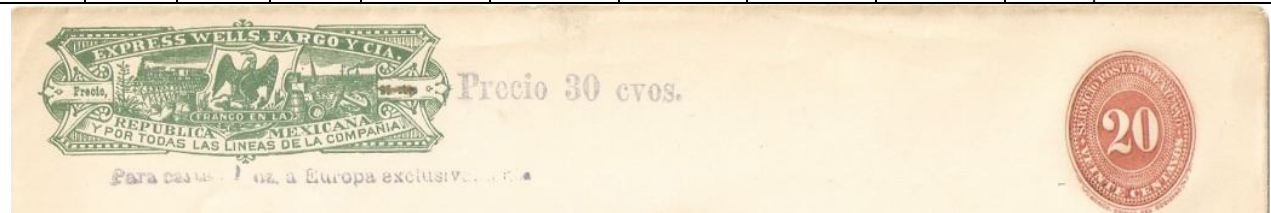
<p>Para cartas 4 oz. a los Estados Unidos exclusivamente</p>										
56	115	½ Oz	3	15	10	rojo	2	a	Ctvo. En el franqueo.	
<p>Para cartas ½ oz. a Europa exclusivamente.</p>										
	115A	½ Oz	3	15	10	rojo	2	a	Ctvo. En el franqueo. Sin sello impreso, Sello pegado	
<p>Para cartas ½ oz. a Europa exclusivamente.</p>										
	115B	½ Oz	3	15	10	rojo	2	a	Ctvo. En el franqueo. Doble linea, una azul y otra malva	
<p>Para cartas ½ oz. a Europa exclusivamente.</p>										
57	116	½ Oz	3	20	10	rojo	2	a	Anulado el 20 y Sobreimpreso Precio 15 cvos. En otra parte.	
<p>Para cartas ½ oz. a Europa exclusivamente.</p>										
	116A	½ Oz	3	15	10	rojo	2	a	Anulado el 15 y manuscrito 20 Anulado también y sobreimpreso Precio 15 cvos. En otra parte.	

										
	117	1/2 Oz	3	15	10	rojo	2	a	Anulado el 15 impreso <u>Precio 20 CTVO.</u> Anulado también con una línea a mano, e impreso <b>Precio 15 cvos.</b> En otra parte.	
										
										
<b>58</b>	118	1 Oz	3	10	20	rojo	2	a	Anulado el 10 y Sobreimpreso <b>Precio 30 cvos.</b> En otra parte.	
										
<b>59</b>	119	1 Oz	3	25	20	rojo	2	b	Anulado el 25 y Sobreimpreso <b>Precio 30 cvos.</b> En otra parte.	
										
<b>60</b>	120	1 Oz	3	25	20	rojo	2	a	Anulado el 25 impreso <u>35 CVOS.</u> Anulado también a mano, impreso <b>Precio 30 cvos.</b> En otra parte.	
										
	120.A	1 Oz.	3	25	20	rojo	2	a	Anulado el 25 con <u>35 CVOS.</u> Encima, anulado también a mano, impreso <b>Precio 30 cvos.</b> En otra parte.	



61	121	2 Oz	3	25	20**	rojo	2	b	Anulado el 25, impreso Precio 60 cvos. En otra parte.
----	-----	------	---	----	------	------	---	---	---

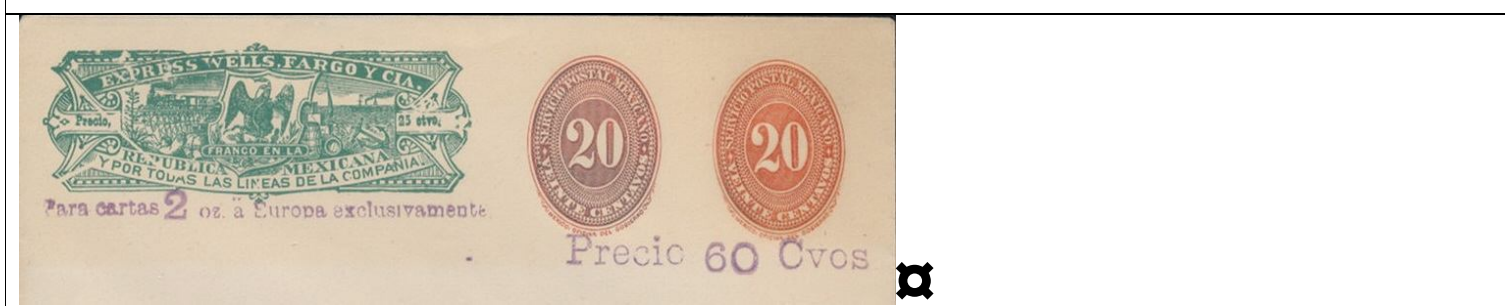

**1892 Sello Numeral. 400 Aniversario del Descubrimiento. "1492 \* EMISION COLOMBINA \* 1892" sobre el franqueo**

Nº Cat. H&G	Nº Mio	Peso	Nº Línea W.F.	Franq. W.F.	Franq. Sello Mex.	Color Sello Mex.	Tipo Sello Mex.	Tamaño Sobre	Descripción
62	122	½ Oz	1	15	10	rojo	2	a	Ctvo. En el franqueo.



122A	½ Oz	1	15	10	rojo	2	a	Ctvo. En el franqueo. Sello muy desplazado.
------	------	---	----	----	------	---	---	---



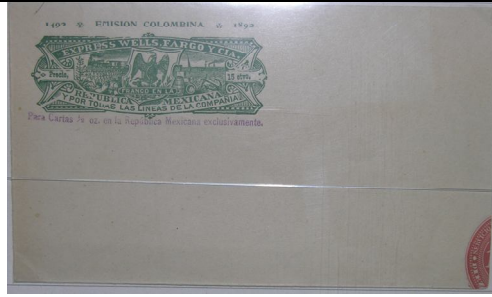

63	123	½ Oz	2	10	5	azul	3	a	Ctvo. En el franqueo.
----	-----	------	---	----	---	------	---	---	-----------------------



**1895 Sello "Mulitas"**

Nº Cat. H&G	Nº Mio	Peso	Nº Línea W.F.	Franq. W.F.	Franq. Sello Mex.	Color Sello Mex.	Tipo Sello Mex.	Tamaño Sobre	Descripción
65	124	½ Oz	1	15	10	lila	5	a	Ctvo. En el franqueo.



	124.1	½ Oz	1	15	10	lila	5	a	Ctvo. En el franqueo. Impreso en el sobre invertido.
--	-------	------	---	----	----	------	---	---	--



66	125	1 Oz	1	25	20	Marrón rojo	6	a	Ctvo. En el franqueo.
----	-----	------	---	----	----	-------------	---	---	-----------------------



	126	1 Oz	1	25	20	Marrón rojo	6	a	Ctvo. En el franqueo. Sin Línea, error en la palabra "CTVO" escrito "CTVC"
66a	127	1 Oz	1	25	20	Marrón rojo	6	b	Ctvo. En el franqueo.
67	128	1 Oz	1	10	20	Marrón rojo	6	a	Anulado el 10 y Sobreimpreso Precio 25 cvos. En otra parte.
68	129	2 Oz	1	10	20**	Marrón rojo	6	a	Anulado el 10 y Sobreimpreso Precio 50 cvos. En otra parte.
64	130	½ Oz	2	15	5	azul	4	a	Ctvo. En el franqueo.
69	131	½ Oz	2	10	5	azul	4	a	Ctvo. En el franqueo.
	132	½ Oz	2	15	5	azul	4	a	Anulado el 15 y Sobreimpreso Precio 10 cvos. En otra parte.

	133	½ Oz	2	15	5	azul	4	a	Anulado el 15 y Sobreimpreso <b>Precio 10 cvos.</b> En otra parte. <b>Doble línea y sello pegado.</b>
									
<b>70</b>	134	1 Oz	2	15	10	lila	5	a	Anulado el 15 y Sobreimpreso <b>Precio 20 cvos.</b> En otra parte.
									
									
<b>71</b>	135	1 Oz	2	25	10	lila	5	b	Anulado el 25 y Sobreimpreso <b>Precio 20 cvos.</b> En otra parte.
									
									
<b>72</b>	136	2 Oz	2	25	20	Marrón rojo	6	a	Anulado el 25 y Sobreimpreso <b>Precio 40 cvos.</b> En otra parte.
									



<b>72a</b>	136	2 Oz	2	25	20	Marrón rojo	6	b	Anulado el 25 y Sobreimpreso Precio 40 cvos. En otra parte.
------------	-----	------	---	----	----	-------------	---	---	---

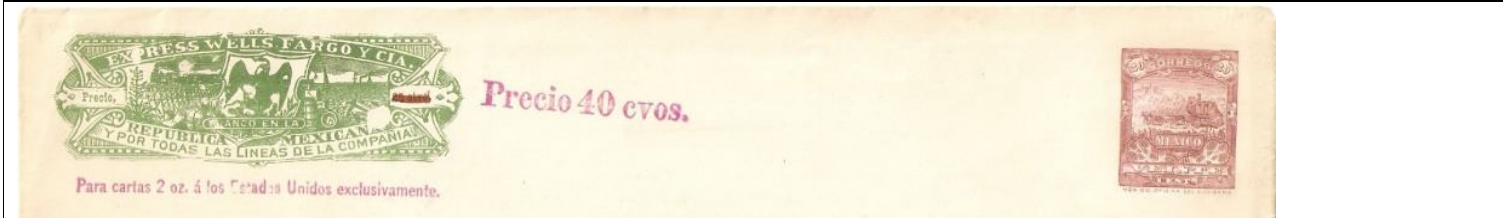

<b>73</b>	137	4 Oz	2	10	20**	rojo	6	a	Anulado el 10 y Sobreimpreso Precio 80 cvos. En otra parte.
-----------	-----	------	---	----	------	------	---	---	---



<b>74</b>	138	½ Oz	3	15	10	lila	5	a	Ctvo. En el franqueo.
-----------	-----	------	---	----	----	------	---	---	-----------------------



<b>74a</b>	139	½ Oz	3/4	15	10	lila	5	a	Ctvo. En el franqueo. La línea 3 esta anulada y reemplazada por la línea 4 (15 gramos).
------------	-----	------	-----	----	----	------	---	---	---

	140	½ Oz	1/4	15	10	lila	5	a	Ctvo. En el franqueo. La línea 1 esta anulada y reemplazada por la línea 4 (15 gramos). A Europa.
--	-----	------	-----	----	----	------	---	---	---



<b>74b</b>	141	15 gr.	4	15	10	lila	5	a	Ctvo. En el franqueo.
------------	-----	--------	---	----	----	------	---	---	-----------------------

<b>75</b>	142	1 Oz	3	25	20	Marrón rojo	6	a	Anulado el 25 y Sobreimpreso <b>Precio 30 cvos.</b> En otra parte.
									
<b>75a</b>	143	½ Oz	3/4	25	20	Marrón rojo	6	a	Anulado el 25 y Sobreimpreso <b>Precio 30 cvos.</b> En otra parte. Anulado ½ Oz Y línea 4 (30 gramos)
<b>75b</b>	144	15 gr.	4	25	20	Marrón rojo	6	a	Anulado el 25 y Sobreimpreso <u>Precio 30 cvos.</u> En otra parte. Anulado "15" de la línea 4 y reemplazado por "30" <b>manuscrito.</b>
<b>75c</b>	144A	15 gr.	4	25	20	Marrón rojo	6	a	Anulado el 25 y Sobreimpreso <b>Precio 30 cvos.</b> En otra parte. Anulado "15" de la línea 4 y reemplazado por "30" <b>impreso.</b>
									
<b>75d</b>	145	1 Oz	3	25	20	Marrón rojo	6	b	Anulado el 25 y Sobreimpreso <b>Precio 30 cvos.</b> En otra parte.
									
									
<b>75e</b>	146	1 Oz	3/4	25	20	Marrón rojo	6	b	Anulado el 25 y Sobreimpreso <b>Precio 30 cvos.</b> En otra parte. Anulado 1 Oz en la línea 3 e impresa encima la línea 4 con "30"
									
<b>75f</b>	146A	½ Oz	3/4	25	20	Marrón rojo	6	b	Anulado el 25 y Sobreimpreso <b>Precio 30 cvos.</b> En otra parte. Anulado ½ Oz en la línea 3 e impresa la línea 4 con "30"

<b>76</b>	147	1 Oz	3	10	20	Marrón rojo	6	a	Anulado el 10 y Sobreimpreso <b>Precio 30 cvos.</b> En otra parte.
<b>76a</b>	147A	1 Oz	3	10	20	Marrón rojo	6	a	Anulado el 10 y Sobreimpreso <b>Precio 30 cvos.</b> En otra parte. <b>Con el 10 sin anular.</b>
<b>77</b>	148	2 Oz	3	10	<b>20**</b>	Marrón rojo	6	a	Anulado el 10 y Sobreimpreso <b>Precio 60 cvos.</b> En otra parte.
<b>77a</b>	149	1 Oz	3	10	<b>20**</b>	Marrón rojo	6	a	Anulado el 10 y Sobreimpreso <b>Precio 60 cvos.</b> El 6 de 60 manuscrito. En otra parte. Corregido el 2 de Oz Por 1, manuscrito.



	150	--	--	15	<b>20**</b>	Marrón rojo	6	a	<b>Ctvo.</b> En el franqueo. <b>Sin línea.</b>
--	-----	----	----	----	-------------	-------------	---	---	--



**1895 Sello Mulita: Bajada en las Tasas entre Estados Unidos y México**

Nº Cat. H&G	Nº Mio	Peso	Nº Línea W.F.	Franq. W.F.	Franq. Sello Mex.	Color Sello Mex.	Tipo Sello Mex.	Tamaño Sobre	Descripción
<b>78</b>	151	½ Oz	1	10	5	azul	4	a	<b>Ctvo.</b> En el franqueo.



151A	½ Oz	---	10	5	azul	4	a	Sin línea
								
151B	½ Oz	---	10	5	azul	4	a	Sin línea y Sin coma después de PRECIO.
								
151B. 1	½ Oz	---	10	5	azul	4	a	Sin línea y Sin coma después de PRECIO. Sello desplazado.
								
151C	½ Oz	---	10	5	azul	4	a	Sin línea y Sin coma después de PRECIO. Sello invertido.
								
151D	½ Oz	---	10	5	azul	4	a	Sin línea y Sin coma después de PRECIO. Sello invertido en la esquina inferior.
								
151E	½ Oz	---	10	5	azul	4	a	Sin línea y Sin coma después de PRECIO. Doble impresión del sello.
								

	151F	½ Oz	---	10	5	azul	4	a	Sin línea y Sin coma después de PRECIO. Sin impresión del sello.
									
	151G	½ Oz	---	10	5	azul	4	a	Sin línea y Sin el franqueo de la Wells Fargo.
									
79	152	1 Oz	1	15	10	lila	5	a	Ctvo. En el franqueo.
									
	153	1 Oz	2 y 1	15	10	lila	5	a	Ctvo. En el franqueo. Añadido "y en la Republica Mexicana".
									
									
	154	2 Oz	1	15	10	lila	5	a	Ctvo. En el franqueo. Anulado el "2" de Oz Y reemplazado por un 1 manuscrito.
									
	155	1 Oz	1 y 4	15	10	lila	5	a	Ctvo. En el franqueo. Añadido "Y A LOS ESTADOS UNIDOS"





	156	1 Oz	1 y 2	15	10	lila	5	a	Ctvo. En el franqueo anulado a lapiz. Añadido "Y A LOS ESTADOS UNIDOS" En otro lado impreso "Precio 15 cvos".
--	-----	------	-------	----	----	------	---	---	---



<b>79a</b>	157	1 Oz	1/4	15	10	lila	5	c	Ctvo. En el franqueo. Línea 4 con "30" sobre el franqueo.
------------	-----	------	-----	----	----	------	---	---	---

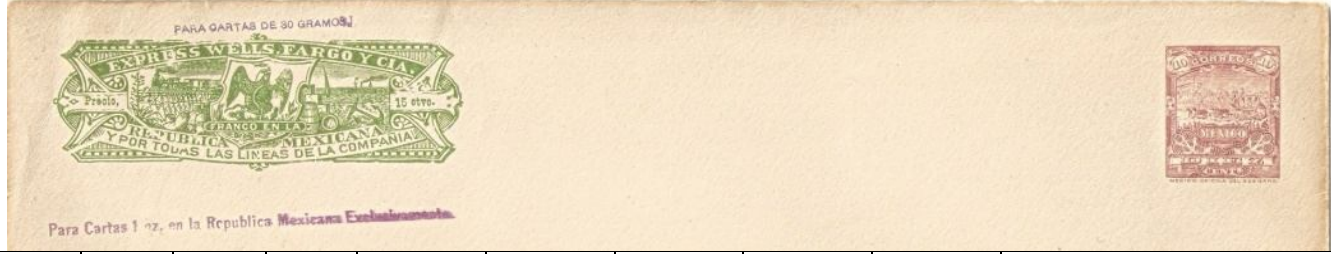



	158	1 Oz	1/4	15	10	lila	5	a	Ctvo. En el franqueo. 1 Oz Anulado y también el "Exclusivamente" en la Línea 1. Línea 4 con "30" sobre el franqueo. (puede llevar "y a los Estados Unidos")
--	-----	------	-----	----	----	------	---	---	---



	159	1/2 Oz	1/4	15	10	lila	5	a	Ctvo. En el franqueo. 1/2 Oz Anulado en la Línea 1. Línea 4 con "30" sobre el franqueo. (puede llevar "y a los Estados Unidos")
--	-----	--------	-----	----	----	------	---	---	---

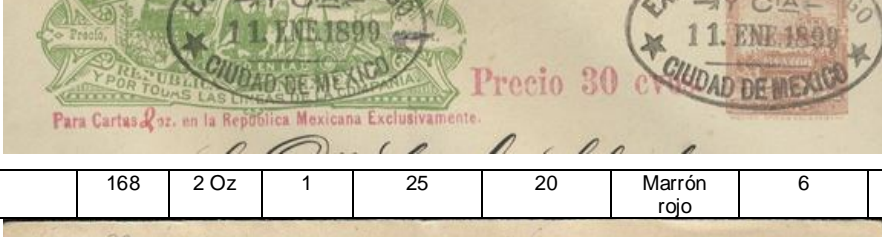

	159.1	½/1 Oz	1/4	15	10	lila	5	a	Ctvo. En el franqueo. El 1/2 . Anulado en la Línea 1 y sobrescrito 1. Línea 4 con "30" sobre el franqueo. (puede llevar "y a los Estados Unidos")
	160	1 Oz	1/4	15	10	lila	5	b	Ctvo. En el franqueo. 1 Oz Anulado en la Línea 1. Línea 4 con "30" sobre el franqueo. (puede llevar "y a los Estados Unidos")
80	161	1 Oz	1	25	10	lila	5	b	Anulado el 25 y Sobreimpreso Precio 15 cvos. En otra parte.
80a	162	1 Oz	1/4	25	10	lila	5	b	Anulado el 25 y Sobreimpreso Precio 15 cvos. En otra parte. Línea 4 con "30" sobre el franqueo.
81	163	1 Oz	1	10	10	lila	5	a	Anulado el 10 y Sobreimpreso Precio 15 cvos. En otra parte. Anulado "½ Oz" de la línea 1 y reemplazado por "1 Oz" manuscrito.
	164	1 Oz	1	10	10	lila	5	a	10 Sin Anular. Anulado "½" de la línea 1 y reemplazado por "1" manuscrito. Sin "Precio 15 cvos".

82	165	2 Oz	1/4	25	20	Marrón rojo	6	a	Anulado el 25 y Sobreimpreso <b>Precio 30 cvos.</b> En otra parte. Línea 4 impresa sobre el franqueo con el "30" corregido por un "60" escrito.
									
82a	166	2 Oz	1/4	25	20	Marrón rojo	6	b	Anulado el 25 y Sobreimpreso <b>Precio 30 cvos.</b> En otra parte. Sin la Línea 4. "2" escrito en la línea 1.
									
83	167	2 Oz	1	25	20	Marrón rojo	6	a	Anulado el 25 y Sobreimpreso <b>Precio 30 cvos.</b> En otra parte. "2" Manuscrito.
									
									
	168	2 Oz	1	25	20	Marrón rojo	6	a	Anulado el 25 y Sobreimpreso <b>Precio 30 cvos.</b> En otra parte.
									
84	169	2 Oz	1/4	10	20**	Marrón rojo	6	a	Anulado el 25 y Sobreimpreso <b>Precio 60 cvos.</b> En otra parte. En la Línea 1 anulado "2 Oz". Y en la línea 4, añadida encima, el "30" anulado y reemplazado escrito por "120".
									
	170	2 Oz	1/4	10	20	Marrón rojo	6	a	Anulado el 10, Sobreimpreso <b>Precio 35 cvos.</b> En otra parte, anulado también. Sobreimpreso <b>Precio 30 cvos.</b> En la Línea 1 anulado "1" y reemplazado con un "2" escrito. Sin la Línea 4.
									
85	171	1 Oz	2	15	10	lila	5	a	<b>Ctvo.</b> En el franqueo. (puede llevar "Y EN LA REPUBLICA MEXICANA")

<b>86</b>	172	1 Oz	1	15	10	lila	5	a	Ctvo. En el franqueo. (puede llevar "y a los Estados Unidos")
<b>86a</b>	173	1 Oz	1/4	15	10	lila	5	b	Ctvo. En el franqueo. Línea 4 con "60" sobre el franqueo.
<b>87</b>	174	1 Oz	1	10	10	lila	5	a	Anulado el 10 y Sobreimpreso <b>Precio 15 cvos.</b> En otra parte.
<b>87a</b>	175	1 Oz	1	<b>15</b>	10	lila	5	a	Anulado el 15 y Sobreimpreso <b>Precio 15 cvos.</b> En otra parte.
<b>88</b>	176	2 Oz	1/4	15	20	Marrón rojo	6	a	Anulado el 15 y Sobreimpreso <b>Precio 30 cvos.</b> En otra parte. La Línea 4 añadida encima, el "30" anulado y reemplazado escrito por "60".
<b>88a</b>	177	2 Oz	1	15	20	Marrón rojo	6	a	Anulado el 15 y Sobreimpreso <b>Precio 30 cvos.</b> En otra parte
<b>89</b>	178	1 Oz	2	15	10	lila	5	a	Anulado el 15 y Sobreimpreso <u>Precio 20 cvos.</u> En otra parte. Anulado también y reemplazado por <b>Precio 15 cvos.</b>
	179	1 Oz	2	15	10	lila	5	a	Anulado el 15 y Sobreimpreso <u>Precio 20 cvos.</u> En otra parte. Anulado también y reemplazado por <b>Precio 15 cvos. Anulado el "exclusivamente" y añadido "Y en la Republica Mexicana"</b>
<b>90</b>	180	1 Oz	2/4	25	10	lila	5	b	Anulado el 25 y Sobreimpreso <u>Precio 20 cvos.</u> En otra parte. Anulado también y reemplazado por <b>Precio 15 cvos.</b> Línea 4 añadida encima, con "30" sobre el franqueo.
<b>91</b>	181	2 Oz	2	25	20	Marrón rojo	6	a	Anulado el 25 y Sobreimpreso <b>Precio 40 cvos.</b> En otra parte. Anulado también y reemplazado por <b>Precio 30 cvos.</b> Línea 4 añadida encima, con el "30" anulado y reemplazado escrito por "60".

<b>91a</b>	182	2 Oz	2/4	25	20	Marrón rojo	6	<b>b</b>	Anulado el 25 y Sobreimpreso <u>Precio 40 cvos.</u> En otra parte. Anulado también y reemplazado por <b>Precio 30 cvos. Sin la Línea 4.</b>
<b>92</b>	183	½ Oz	2/4	10	<b>20**</b>	Marrón rojo	6	a	Anulado el 10 y Sobreimpreso <u>Precio 60 cvos.</u> En otra parte. En la Línea 2 anulado "½ Oz". Reemplazado por un "4" escrito, añadida encima línea 4, con el "30" anulado y reemplazado escrito por "120".
<b>93</b>	184	----	----	10	5	azul	4	a	<b>Ctvo.</b> En el franqueo. En letra mayúsculas.
<b>93a</b>	184A	----	----	10	5	azul	4	a	<b>Ctvo.</b> En el franqueo. En letra mayúsculas. <b>Sello invertido.</b>
<b>93b</b>	184B	----	----	10	5	azul	4	a	<b>Ctvo.</b> En el franqueo. En letra mayúsculas. <b>Sello invertido en la esquina inferior izquierda.</b>
<b>93c</b>	184C	----	----	10	5	azul	4	a	<b>Ctvo.</b> En el franqueo. <b>Doble sello impreso.</b>
<b>93d</b>	184D	----	----	10	5	azul	4	a	<b>Ctvo.</b> En el franqueo. <b>El tamaño de las letras es menor, hay una coma después de la "o" de ctvo. el "1" del 10 es "manual".</b>
<b>94</b>	185	----	----	10	5	azul	4	a	<b>Ctvo.</b> En el franqueo. "Para cartas de 15 gramos en la República Mexicana ó á los Estados Unidos"







<b>94a</b>	185A	----	----	10	5	azul	4	a	<b>Ctvo.</b> En el franqueo. <b>Dentro del sobre "blanco" en vez de "azul" como el resto de los sobres.</b>
<b>95</b>	186	----	----	15	10	lila	5	a	<b>Ctvo.</b> En el franqueo. "PARA CARTAS DE 30 GRAMOS EN LA REPÚBLICA MEXICANA -Y A LOS ESTADOS UNIDOS--"



### 1899 Sello "Águila"

Nº Cat. H&G	Nº Mio	Peso	Nº Línea W.F.	Franq. W.F.	Franq. Sello Mex.	Color Sello Mex.	Tipo Sello Mex.	Tamaño Sobre	Descripción
<b>96</b>	187			10	5	azul	7	a	<b>Ctvo.</b> En el franqueo. "Para cartas de 15 gramos en la República Mexicana ó á los Estados Unidos"

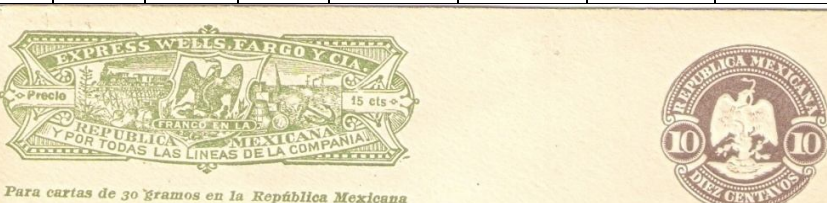

96a	188			10	5	azul	7	a	Cts. En el franqueo. "Para cartas de 15 gramos en la República Mexicana ó á los Estados Unidos"
 <p>Para cartas de 15 gramos en la República Mexicana ó á los Estados Unidos. Para cartas de 15 gramos en la República Mexicana ó á los Estados Unidos.</p>									
96b	188A			10	5	azul	7	a	Cts. En el franqueo. "Para cartas de 15 gramos en la República Mexicana ó á los Estados Unidos" (letras más pequeñas en altura)
 <p>Para cartas de 15 gramos en la República Mexicana ó á los Estados Unidos. Para cartas de 15 gramos en la República Mexicana ó á los Estados Unidos.</p>									
97	189			15	10	Lavanda pálido	7	a	Cts. En el franqueo. "Para cartas de 30 gramos en la República Mexicana ó á los Estados Unidos"
 <p>Para cartas de 30 gramos en la República Mexicana ó á los Estados Unidos.</p>									
97a	189A			15	10	Lavanda	7	a	Cts. En el franqueo. "Para cartas de 30 gramos en la República Mexicana ó á los Estados Unidos" (letras más pequeñas en altura)
98	190			10	5	naranja	7	a	Cts. En el franqueo. "Para cartas de 15 gramos en la República Mexicana"
 <p>Para cartas de 15 gramos en la República Mexicana.</p>									
99	191			10	5	naranja	7	a	Cts. En el franqueo. "Para cartas de 15 gramos en la República Mexicana" y "SI NO HA SIDO ENTREGADA A LOS.... DIAS DEVUELVA SE Á ..." Encima del franqueo.
<p>SI NO HA SIDO ENTREGADA Á LOS.....DIAS DEVUELVA SE Á .....</p>  <p>Para cartas de 15 gramos en la República Mexicana</p>									

100	192		15	10	Lavanda pálido	7	a	Cts. En el franqueo. "Para cartas de 15 gramos a Europa exclusivamente".
